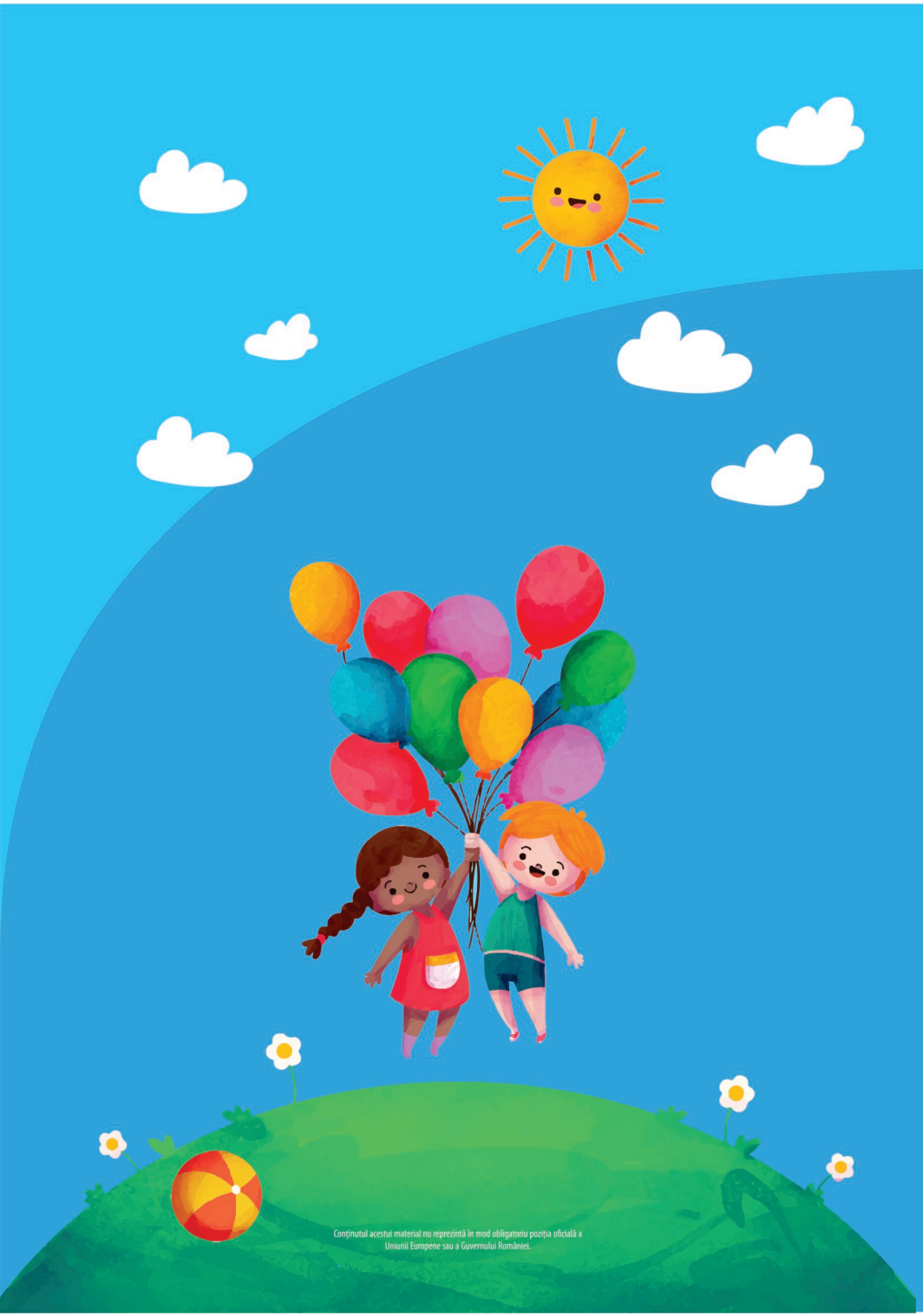

Conținutul acestui material nu reprezintă în mod obligatoriu poziția oficială a Uniunii Europene sau a Guvernului României.

UNIUNEA EUROPEANĂ

Instrumente Structurale 2014-2020

Reducerea riscului instituționalizării copiilor prin măsuri inovative pentru regiunea București-Ilfov POCU/478/4/18/129446

CAMPANIE DE INFORMARE ȘI CONȘTIENTIZARE ÎN DOMENIUL PROMOVĂRII ȘI RESPECTĂRII DREPTURILOR COPILULUI



TOȚI COPII MERITĂ RESPECTAȚI!
ÎMPREUNĂ, PUTEM FACE O LUME MAI BUNĂ, PENTRU FIECARE DIN EI!

PROIECT COFINANȚAT DIN FONDUL SOCIAL EUROPEAN prin Programul Operațional Capital Uman 2014 - 2020
POCU/478/4/18/Operațiunea compozită OS. 4.12, 4.13, 4.14 „Servicii sociale și socio-profesionale la nivelul comunității pentru copii și tineri - regiunea mai dezvoltată"